NUMBER C-179694

三角法(3rd ANGLE PROJECTION)

METRIC

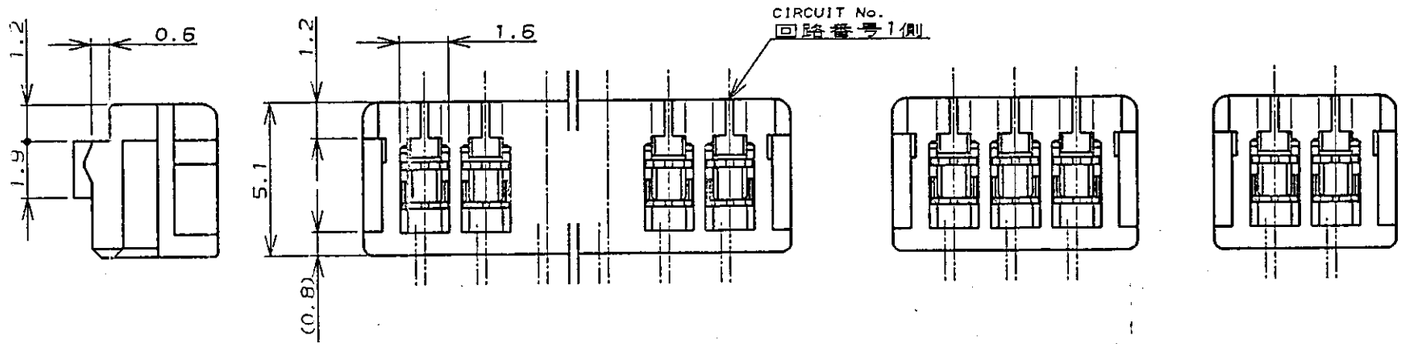

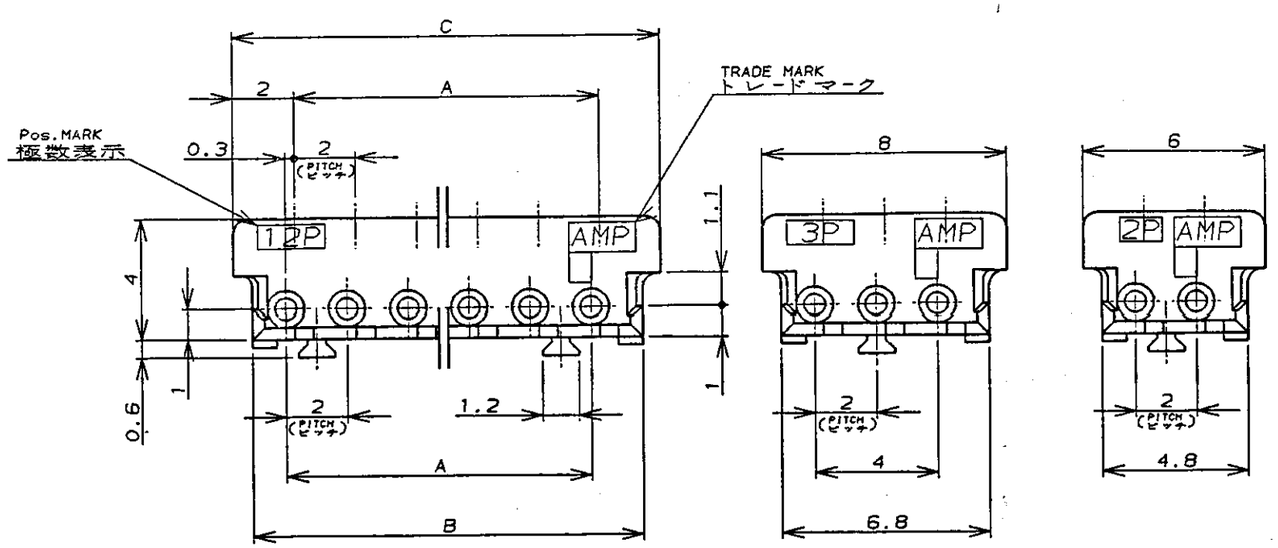

Pos. 4~15 極　　Pos. 3 極　　Pos. 2 極

注記;
1. 適用電線範囲 : AWG# 24

   被覆外径 : 0.95-1.05
2. 材料 : ハウジング-ガラス入PBT UL94V-0
   コンタクト-銅合金
3. 適用製品規格番号 : 108-5218
4. 取付適用規格番号 : 114-5104

NOTES;
1. APPLICABLE WIRE SIZE : AWG# 24

   INSULATION DIA RANGE : 0.95-1.05
2. MATERIAL :
   HOUSING : PBT(G.F)UL94V-0
   CONTACT : COPPER ALLOY
3. PRODUCT SPEC : 108-5218
4. APPLICATION SPEC : 114-5104

PART No. 製品型番	POS 極数	A	B	C
3-179694-5	15	28	30.8	32
3- -4	14	26	28.8	30
3- -3	13	24	26.8	28
3- -2	12	22	24.8	26
3- -1	11	20	22.8	24
3- -0	10	18	20.8	22
2- -9	9	16	18.8	20
2- -8	8	14	16.8	18
2- -7	7	12	14.8	16
2- -6	6	10	12.8	14
2- -5	5	8	10.8	12
2- -4	4	6	8.8	10
2- -3	3	-AS SHOWN 図示-		
2-179694-2	2	-AS SHOWN 図示-		

GRAY 灰色

LTR	変更 (REVISION RECORD)	DR	CHK	DATE
P1	REVISED PER ECN-22-133425	R.S.	M.S.	06JAN 2022
P	REVISED PER ECO-11-005294	RK	HMR	09APR 11

相当電線断面積(WIRE RANGE) NOTE 1 注1 mm² (AWG -)	被覆外径(INSULATION DIA.) NOTE 1 注1 mmø
材料(MATERIAL) NOTE 2 注2	仕上(FINISH) —
DR. J. Furuya 7/15 '14	DE. J. Furuya 7/15 '14
CHK. S. Kubouchi 7/18 '14	APP. S. Kubouchi 7/18 '14

TE Connectivity

名称(NAME) MT リセ ハウジング アッセンブリ (AMP CT コネクタ 2mm ピッチ)
MT RECE HOUSING ASS'Y (AMP CT CONNECTOR 2mm PITCH)

一般公差 (GENERAL TOLERANCE)
10以下 : ±0.2
10を超え 30以下 : ±0.25
30を超え 100以下 : ±0.3
角度 : ±3°

SIZE	LOC	番号(No.)	
A	J	C-179694	
尺度(SCALE) 4-1	REV. P1	SHEET 1 OF 1	

(CUSTOMER DRAWING) 参考図面

単位: 粍 DIMENSIONS IN MM. DO NOT SCALE PRINT

PRINT DIST